

alle Abdecktafeln und Auskreuzvorrichtungen kontaktlos anbringen

Die im Streckenabschnitt befindlichen blauen Stationierungstafeln sind keine Vermessungspunkte zum Einrichten einer Verkehrsführung. Die Stationierungstafeln sind nicht identisch mit den Stationsangaben in diesem Verkehrslenkungsplan.

**Baustellenbeschilderung, farbig**

**stationäre Beschilderung, grau**















Anfangs-/Endelement

**Anfangskonstruktion
Endelement**

Übergangskonstruktion

AUSFÜHRUNGSPLANUNG

Nr.	Art der Änderung	Datum	Name

**Die Autobahn**

Die Autobahn GmbH des Bundes
Niederlassung Südwest
Außenstelle Stuttgart-Vaihingen

BAB A 8 - FDE AS S-Messe - S-Degerloch

Verkehrsführungsplan

Bauphase 1	Unterlage 001
Baubereich Mittelstreifen	Bauphase 1 - Verkehrsführungsplan

Verkehrsführung :
1/2 Regelplan D II/5a und 5b
Baubereich Mittelstreifen
Tagesbaustellen RF KA
Öffnen Mittelstreifenüberfahrten

	Datum	Name
bearbeitet	15.03.24	
gezeichnet	15.03.24	
geprüft		

Maßstab 1:1000

Blatt 2(6)

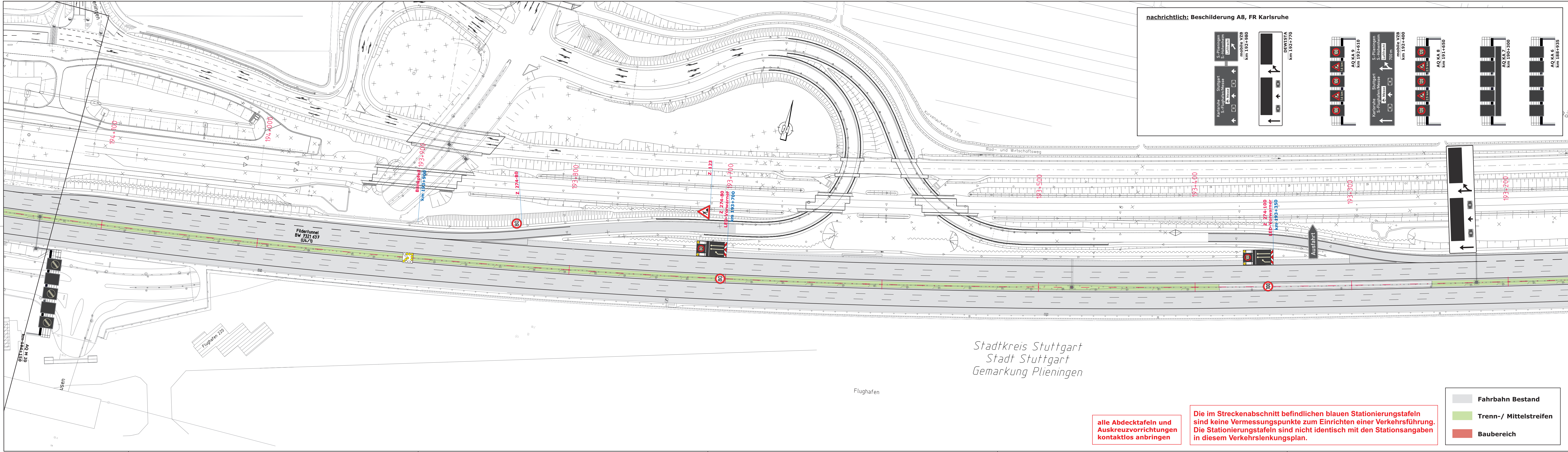

nachrichtlich: Beschilderung A8, FR Karlsruhe

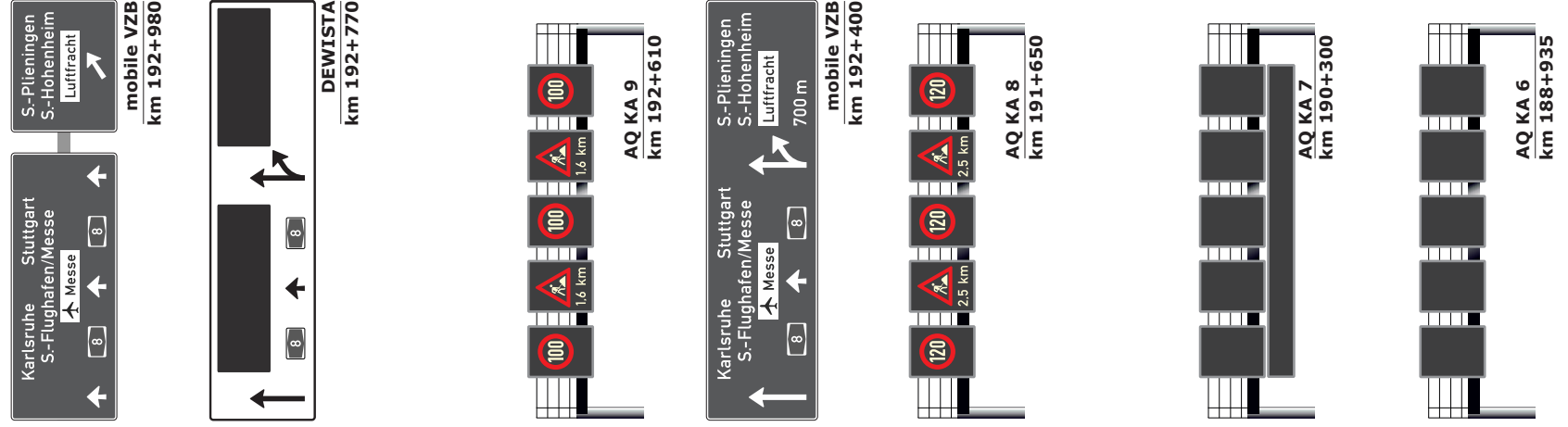

AUSFÜHRUNGSPLANUNG

Nr.	Art der Änderung	Datum	Name

Die Autobahn GmbH des Bundes
Niederlassung Südwest
Außenstelle Stuttgart-Vaihingen

BAB A 8 - FDE AS S-Messe - S-Degerloch

Verkehrsführungsplan

Bauphase 1	Unterlage 001
Baubereich Mittelstreifen	Bauphase 1 - Verkehrsführungsplan

Verkehrsführung : 1/2 Regelplan D II/5a und 5b Baubereich Mittelstreifen Tagesbaustellen RF KA Öffnen Mittelstreifenüberfahrten		Datum	Name
	bearbeitet	15.03.24	
	gezeichnet	15.03.24	
	geprüft		
Maßstab 1:1000		Blatt 6(6)	